La trajectoire du turcologue Jean Deny (1879-1963) offre un cadre de réflexion intéressant pour aborder les relations culturelles et scientifiques entre la Turquie et la France au XXe siècle. Après avoir servi comme drogman, puis comme vice-consul, à Beyrouth, Jérusalem, Tripoli de Syrie et Marache (1904-1908), où il assiste à la révolution jeune turque, Jean Deny est appelé, à Paris, pour prendre la succession de Casimir Barbier de Meynard à la chaire de turc de l'Ecole Spéciale des Langues Orientales Vivantes.

Tout au long de son professorat (1908-1949), il est le témoin des changements qui affectent la Turquie ottomane, puis républicaine, où il retourne régulièrement : en tant que militaire pendant la Première Guerre mondiale (aux Dardanelles en 1915, puis comme officier interprète, avec le corps d'occupation français à Constantinople) ; en tant que linguiste, souvent invité par les universitaires turcs, jusqu'à la fin de sa carrière.

Auteur en 1921 d'une *Grammaire de la langue turque. Dialecte osmanli*, qui assoit sa réputation de philologue, il joue un rôle essentiel dans l'autonomisation disciplinaire et institutionnelle de la turcologie française. Au cours de sa longue carrière, il forme de nombreux savants, tels Edmond Saussey, Roger Lescot, Maxime Rodinson, Claude Cahen, Irène Mélikoff, Louis Bazin, Robert Mantran, Marcel Colombe, Jean-Paul Roux, Bernard Lewis.

Homme de la Troisième République, administrateur de l'Ecole des Langues orientales entre 1938 et 1949, Jean Deny est un pivot de l'orientalisme français, tant dans ses aspects diplomatiques, coloniaux, militaires que dans l'ordre de l'érudition.

COLLOQUE ORGANISÉ DANS LE CADRE DE LA :

SAISON DE LA TURQUIE EN FRANCE
JUILLET 2009 - MARS 2010

EN COLLABORATION AVEC :

LE CENTRE D'ÉTUDES TURQUES, OTTOMANES, BALKANIQUES ET CENTRASIATIQUES (CNRS - EHESS)

L'ÉCOLE NORMALE SUPÉRIEURE DE LA RUE D'ULM

L'INSTITUT FRANÇAIS D'ÉTUDES ANATOLIENNES

L'INSTITUT NATIONAL DES LANGUES ET CIVILISATIONS ORIENTALES

L'ECOLE DES HAUTES ETUDES EN SCIENCES SOCIALES

LETTRES SCIENCES ÉCOLE NORMALE SUPÉRIEURE

Langues O' INALCO

CENTRE D'HISTOIRE DU DOMAINE TURC - EHESS
ÉTUDES TURQUES ET OTTOMANES - UMR 8032-CNRS

Institut Français d'Études Anatoliennes

CONTACT :

Güneş Işıksel
gunesisiksel@yahoo.com

Emmanuel Szurek
emmanuel.szurek@gmail.com

Nathalie Clayer
nathalie.clayer@ehess.fr

COLLOQUE JEAN DENY

LES RELATIONS CULTURELLES ET SCIENTIFIQUES ENTRE TURQUIE ET FRANCE AU 20e SIÈCLE

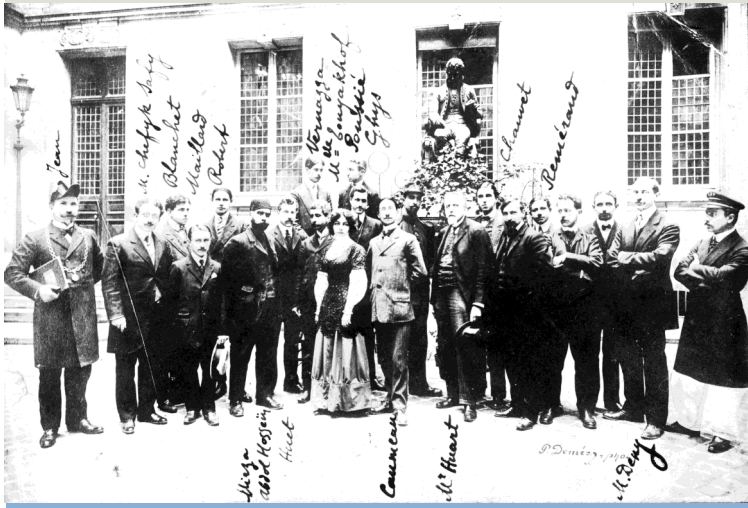

26-27 MARS 2010

9h - 18h30

ÉCOLE NORMALE SUPÉRIEURE

45 RUE D'ULM 75005 PARIS

SALLE DES ACTES

ESCALIER A 1ER ÉTAGE