EHESS – TRIANGLE – IRPHIL – ENS de Paris

5 Février 2015

CATEGORIES DU PRAGMATISME III

« Habitudes et institutions »

10h-12 h et 14h-17h
Salle du conseil A, R-1,
Bâtiment Le France
190-198 av de France 75013 Paris
[Organisé par Daniel Cefaï et Roberto Frega]

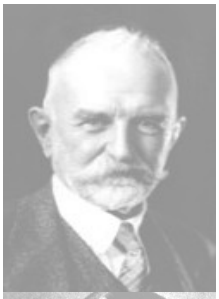

… Peirce considérait comme nécessaire au pragmatisme la recherche et l'analyse des catégories ou modes fondamentaux des phénomènes. Ce séminaire se propose en écho de rechercher et d'analyser les catégories fondamentales du pragmatisme…

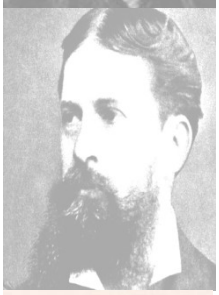

Matin

10h-11h : Daniel Cefaï, *Ecologie des institutions : la perspective de Chicago*

11h-12h : Roberto Frega/Bénédicte Zimmermann : *Autour de la notion d'institution chez John Dewey*

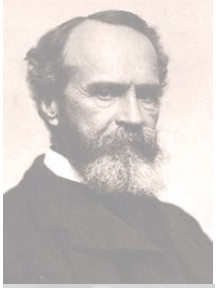

Pause Déjeuner

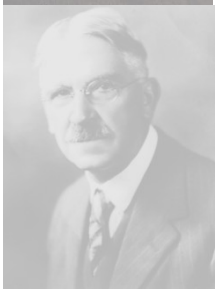

Après-Midi

14h-15h : Alexandra Bidet, *Le travail entre activités et institutions : que nous apporte John Dewey* ?

15h-16h : Claude Gautier, *Peut-on faire une lecture pragmatiste de l'habitus?*

16h-17h : Discussion